

Organisationsplan

Bundesamt für kerntechnische Entsorgungssicherheit (BfE)
Krausenstraße 17-18, 10117 Berlin
Postanschrift:
Bundesamt für kerntechnische Entsorgungssicherheit (BfE)
11513 Berlin
Telefon: 030/18767676-5000
Telefax: 030/18305-8009
E-Mail: info@bfe.bund.de
De-Mail: info@bfe.de-mail.de
Zweiter Dienstsitz: Willy-Brandt-Straße 5, 38226 Salzgitter

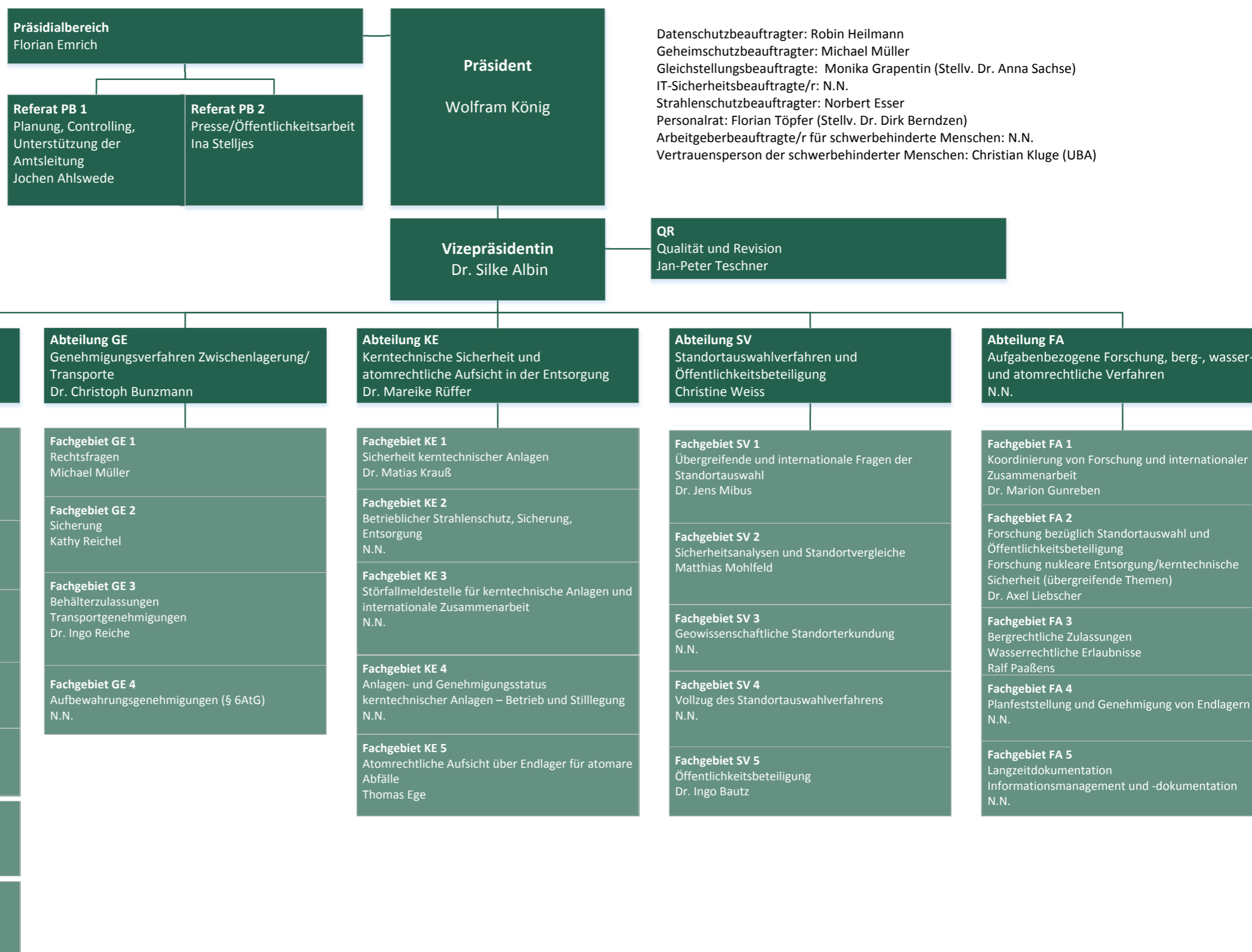

Datenschutzbeauftragter: Robin Heilmann
Geheimhaltungsbeauftragter: Michael Müller
Gleichstellungsbeauftragte: Monika Grapentin (Stellv. Dr. Anna Sachse)
IT-Sicherheitsbeauftragte/r: N.N.
Strahlenschutzbeauftragter: Norbert Esser
Personalrat: Florian Töpfer (Stellv. Dr. Dirk Berndzen)
Arbeitgeberbeauftragte/r für schwerbehinderte Menschen: N.N.
Vertrauensperson der schwerbehinderter Menschen: Christian Kluge (UBA)